

한국다국적의약산업협회 정산 영수증 제출양식 샘플

**각 협회마다 양식이 상이하오니 반드시 해당협회의 양식으로 확인하시기 바랍니다.

1 결과보고서

2 정산내역서

3 참가자격증빙자료 ①채택(초청)메일②초록사본③프로그램북 사본
(세 가지 서류 중 두 가지 서류만 제출하시면 됩니다.)

4 항공관련서류 ①Boarding Pass ②개인 카드영수증/송금확인서

5 교통관련서류 ①이용당일 날짜, 출발지&도착지 명시된 영수증 원본

6 등록관련서류 ①등록확인증 ②개인 카드영수증/송금확인서

7 식비관련서류 ① 날짜/시간이 명시된 영수증 원본

8 숙박관련서류 ① 호텔 Check in/out 목록 ② 개인 카드영수증/송금확인서

1 결과보고서

학회 참가결과 보고서

성명		면허번호	
소속	병원	전공 및 직위	전임의
학회명	AHA 2011		
장소	미국, 올랜도		
학회기간	2011.11.12-16		
결과보고	<p>12일 (일) 학회 첫 날. PCI와 관련된 새로운 도입되는 기술과 신개념 진료에 대한 개괄이 있었습니다. 여기에서는 STEMI 치료와 관련된 hemodynamic support의 중요성이 강조되었으며, 잘 알려진 IABP와 ECMO 이외에도 IMPELA와 TANDEMHEART에 대한 자세한 설명이 있었습니다. 포스터와 관련해서는 stress-induced CMP에서 ECG의 ST elevation 정도의 총합이 여후와 연관된다는 흥미로운 연구결과가 발표되었습니다.</p> <p>13일 (월) severe valvular disease의 치료 방침 결정에 대한 방법에 대한 강의를 있었습니다. Severe valvular disease는 심초음파를 통한 진단 뿐만 아니라 부하검사의 적절한 사용과 증상에 대한 올바른 의미 부여가 치료 방침 결정에 매우 중요합니다. 오후에는 현재까지 알려진 intervention guideline을 총정리한 강의를 있었습니다. CABG vs. PCI의 비교가 주된 내용이었으며, PCI의 위상이 많이 상승되었으나 아직까지도 CABG가 우월하다 알려진 상황이 있음을 잘 숙지하여 진료에 임해야 함을 강조하였습니다.</p> <p>14일 (화) 포스터 개재. Intracoronary nicorandil 사용에 관심이 있는 참여자 다수와 토론을 나누었습니다. 주로 일본 출신 의료인의 관심이 많았습니다. Intracoronary nicorandil은 아직 invasive physiologic study 목적으로 승인되지 않았으나 이 약제에 대한 관심이 적지 않다는 사실이 놀라웠습니다. QCA data가 functional significance를 제대로 반영하지 못한다는 사실에 착안해 일곱 가지 형태로 lesion을 분류하여 같은 DS에서 유의한 FFR 값의 차이를 보였던 다른 연자의 포스터가 무척 참신했습니다. 하지만 이 연구는 하나의 혈관에 하나의 lesion이 있는 경우만 가정했기 때문에 둘 이상이거나 긴 lesion의 경우 어떻게 적용해야 할 지에 대한 의문이 남았습니다. 이외에도 다수의 FFR 관련 포스터가 개재되었음, 같은 병원 선생의 구면 발표가 있었습니다.</p> <p>15일 (수) 학회 마지막 날. 같은 병원 선생과 선생의 구면 발표가 있었습니다.</p>		

위와 같이 해외학회 참가 결과를 보고합니다.

2011년 11월 22일 작성자 :

(서명)

-결과보고서 양식은 정산안내 메일의 첨부파일(엑셀) 시트 "결과보고서"라고 표기되어 있음.

모집공고 / 선정결과 / 1.결과보고서 / 2.지출내역(해외학술대회)

-홈페이지에서 다운로드 가능
<http://workshop.kaim.or.kr/schedule/read.php?tab=t1>

2 정산내역서

한국다국적의약산업협회 : 해외학회 참가자 지출 내역

KRPIA

제출일: 20 년 월 일

환율기입

① 원화 항공료 기입

② 현지교통비 현지 통화로 일자 별 기입

③A 등록비원화결제 금액 확인 안될 경우, 현지 통화로 기입

③B 등록비원화결제 금액 확인 될 경우, 원화로 기입

④A 숙박비원화결제금액 확인될 경우, 전체금액 원화로 기입

④B 숙박비원화결제 금액 확인 안될 경우, 현지통화로 일자별기입

⑤ 식대 현지 통화로 기입

1. 학술대회 명	31st WCIM
2. 장소	Santiago, Chile
2. 학술대회 일자	2012.11.11~15
3. 선정기관(학회명)	대한내과학회
4. 학회 참가자 지출내역	

※ 아래의 금액 기입란에는 실제 영수증에 기입되어 있는 통화명 기준으로 기입해주시기 바랍니다.
 (환율이 한 개 이상 적용받는 경우, <별첨3>지출내역 Sheet를 복사하여 다음 페이지에 작성하십시오)
 ※ 환율 적용 기준: 출발일자(휴일일 경우 익일) 외환은행 현금 매입 최초 고시가
 ※ 연두색 부분에만 해당 내용을 기입해 주시기 바랍니다.

일련 번호	참가자	소속요양기관	지원자격	날짜	교통비 ※Code: 항공료 (A) 기타 (B)		식대				숙박비 (\$)	등록비 (\$)		
					Code	통화	금액	아침	점심	저녁			총금액	
1					A	\$						0.00	③A	
						KRW	①	-	-	-	-	-	-	
					B	\$						0.00	④A	③B
						KRW	-	-	-	-	-	-	-	
					B	\$	②	⑤				0.00	④B	
						KRW	-	-	-	-	-	-	-	
					B	\$						0.00		
						KRW	-	-	-	-	-	-	-	
					B	\$						0.00		
						KRW	-	-	-	-	-	-	-	
					B	\$						0.00		
						KRW	-	-	-	-	-	-	-	
					B	\$						0.00		
						KRW	-	-	-	-	-	-	-	
					B	\$						0.00		
						KRW	-	-	-	-	-	-	-	
B	\$						0.00							
	KRW	-	-	-	-	-	-	-						
B	\$						0.00							
	KRW	-	-	-	-	-	-	-						
B	\$						0.00							
	KRW	-	-	-	-	-	-	-						
총 비용		환율 (201...	환율 기입											

2 정산내역서 - 적용 환율 확인방법

환율 기입: 학술대회 개최 1일 전, 외환은행 최초 고시가 기준.

(예: 학술대회 개최 기간이 2011년11월12-16일인 경우, 2011년11월11일 외환은행 최초 고시가 환율 적용.)

※ 외환은행 홈페이지: <http://www.keb.co.kr/>

예) 2011년 11월 12~16일 학회 적용환율

조회일	2011-11-11 * 선택하신 조회일이 휴일인 경우 전 영업일자로 조회됩니다.
고시회차	최초
통화	전체
NCU포함여부	<input checked="" type="radio"/> 불포함 <input type="radio"/> 포함 ▶ 외환계산기

조회

텍스트로저장

엑셀로저장

인쇄

■ 기준일 : 2011-11-11 ■ 고시시간 : 08:29(1 회차)

[조회시각 2012-04-26 12:50]

통화명	현찰		송금_전신환		T/C 사실때	외화수표 파실때	매매 기준율	환가 료율	미화 환산율
	사실때	파실때	보내실때	받으실때					
미국 USD	1,154.15	1,114.45	1,145.40	1,123.20	1,147.91	1,122.55	1,134.30	2.0978	1.0000
일본 JPY 100	1,486.44	1,435.32	1,475.19	1,446.57	1,475.48	1,445.80	1,460.88	2.1162	1.2879

참가자격증빙자료

①채택(초청)메일 ②초록사본 ③프로그램북 사본
(세 가지 서류 중 두 가지 서류만 제출하시면 됩니다.)

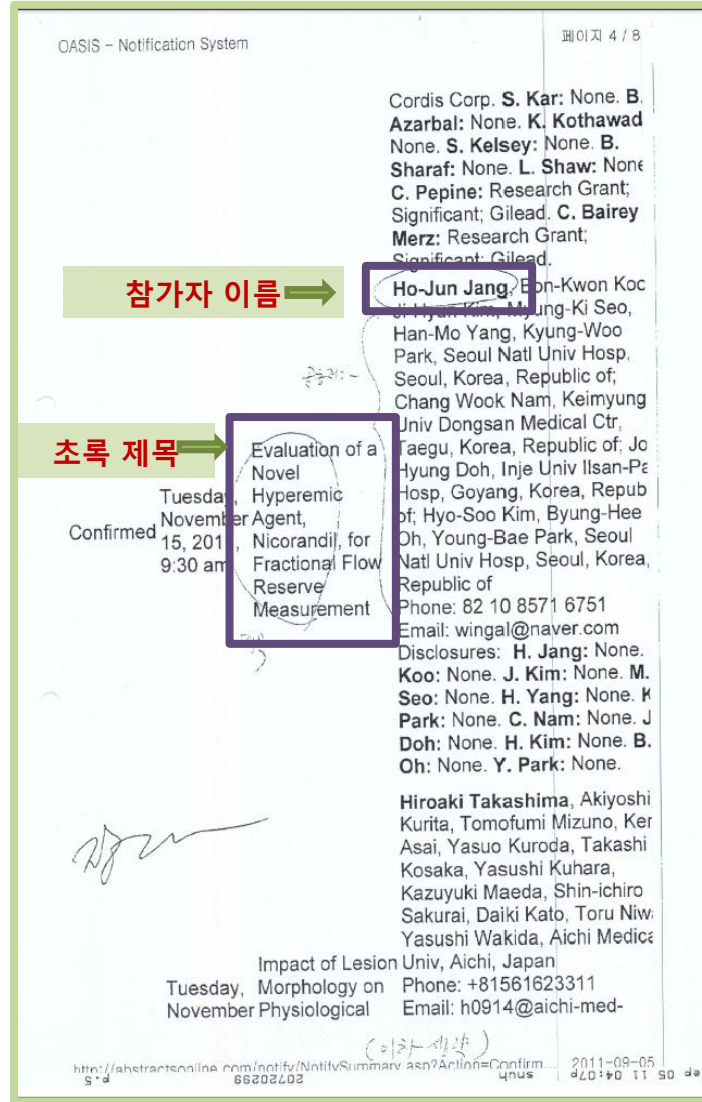
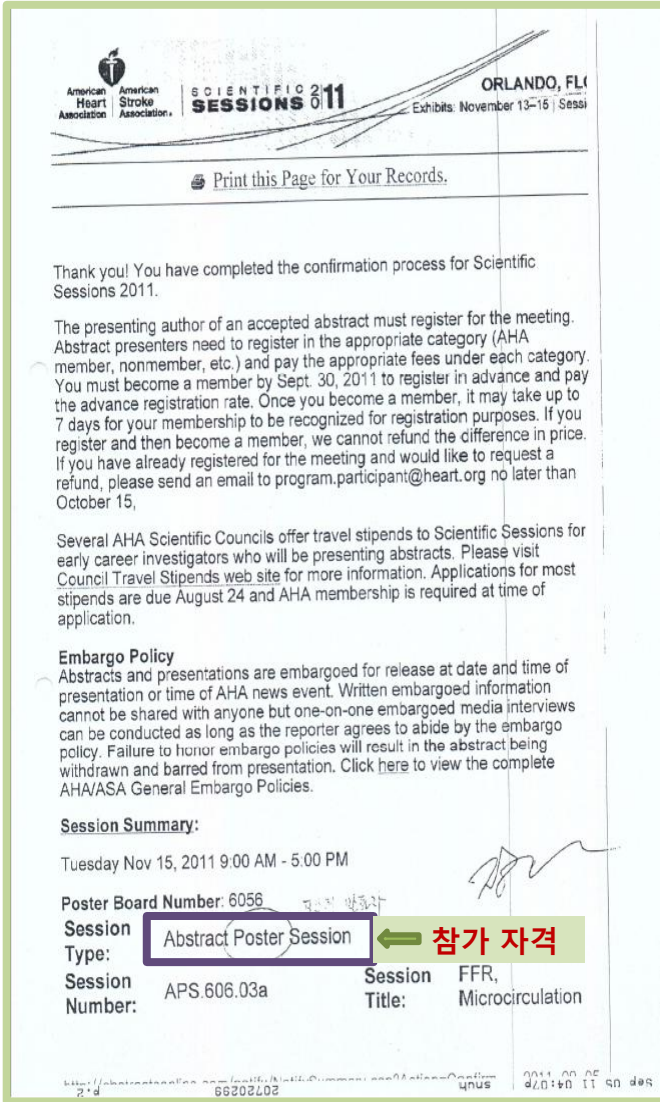

①채택(초청)메일:
참가자의 **이름, 초록제목,**
참가자격을 확인할 수
있어야 함.

Evaluation of a novel hyperemic agent, nicorandil, for fractional flow reserve (FFR) measurement

← 초록 제목

참가자 이름 →

Ho-Jun Jang, MD; Bon-Kwon Koo, MD, PhD; Ji-Hyun Kim, MD;
 Mi-Sun Kim, MD; Han-Mo Yang, MD, PhD; Kyung-Woo Park, MD, PhD;
 Chang Wook Nam, MD, PhD*; Joon Hyung Doh, MD, PhD**;
 Hyo-Soo Kim, MD, PhD; Byung-Hee Oh, MD, PhD; Young-Bae Park, MD, PhD

Department of Internal Medicine and Cardiovascular Center, Seoul National University Hospital, Seoul, *Division of Cardiology, Department of internal medicine, School of Medicine, Keimyung University, Taegu, and **Departments of Internal Medicine, Vision21 Cardiac and Vascular Center, Ilsan Paik Hospital, Inje University College of Medicine, Goyang, Republic of Korea

Background: Maximal hyperemia is a prerequisite for the accurate measurement of fractional flow reserve (FFR). Although continuous infusion of adenosine is considered to be the gold-standard, this requires an additional invasive procedure for femoral vein access and is difficult to use during transradial coronary catheterization procedures. We performed this prospective study to evaluate the feasibility and efficacy of a novel hyperemic agent, nicorandil, for FFR measurement.

Methods: This study is a multicenter prospective study to enroll 205 patients. Up to now, the data of 62 patients were analyzed (Final results will be presented at the meeting). FFR was measured using a 0.014 inch coronary pressure wire. Hyperemic efficacy of the following methods was compared: intracoronary bolus injection (IC bolus) of adenosine, continuous intravenous infusion (140µg/min/kg) (IV infusion) of adenosine and nicorandil IC bolus (1 and 2 mg). Hyperemic mean transit time and index of microcirculatory resistance (IMR) were also measured.

Results: Nicorandil 2 mg bolus IC had better hyperemic efficacy than nicorandil 1 mg (FFR 0.81 ± 0.11 vs. 0.83 ± 0.10 , $p < 0.01$). Plateau time after nicorandil 2 mg IC bolus was 33.27 ± 12.36 seconds. FFR after adenosine IC bolus (0.82 ± 0.11) was significantly higher than adenosine IV (0.81 ± 0.11) or nicorandil 2 mg IC bolus (0.81 ± 0.11) ($p < 0.01$). However, no difference in FFR was observed between nicorandil IC bolus and adenosine IV infusion ($p = 0.052$). The number of functionally significant stenosis (FFR ≤ 0.8) was not different between nicorandil IC bolus and adenosine IV infusion (nicorandil IC vs. adenosine IV; 28 (39.4%) vs. 26 (36.6%), $p = 0.418$). Both hyperemic mean transit time (0.23 ± 0.11 vs. 0.25 ± 0.13 , $p = 0.166$) and IMR (17.91 ± 6.91 vs. 19.54 ± 9.49 , $p = 0.197$) were not different between nicorandil IC bolus and adenosine IV infusion. Nicorandil IC bolus injection caused less changes in mean blood pressure ($p < 0.001$), PR interval ($p = 0.006$) and corrected QT interval ($p < 0.001$) than adenosine IV infusion. Visual analogue scale for chest pain was significantly higher with adenosine IV infusion than with nicorandil IC bolus (1.67 ± 1.92 vs. 0.19 ± 0.63 respectively, $p < 0.01$).

Conclusions: This study suggests that IC bolus injection of nicorandil is safe and effective way to induce steady-state hyperemia for invasive physiologic evaluations.

Key Words: Nicorandil, Fractional flow reserve, Hyperemia

②초록사본:
참가자의 이름, 초록제목을 확인
할 수 있어야 함.

4 항공관련서류 ①Boarding Pass ②개인 카드영수증/송금확인서



①Boarding Pass:

항공구간, 탑승일, 탑승자 이름이 명시된 보딩 패스 원본 제출

** Boarding Pass 분실 시:

항공사 발행 탑승확인서 & 마일리지 적립확인서를 모두 제출

(일부 외국 항공사의 경우, 탑승확인서를 받기 어려울 경우, 여권 사본 및 출국 확인 도장이 찍힌 여권 사본을 제출)

타구간을 경유한 경우,

1. 경유 사유서 (자유양식이며, 자필서명 포함된 것.)
2. 최단거리 구간 인보이스 (금액이 표기된 인보이스 서류로, 최단거리구간의 비용만큼 지원가능.)
3. 실제 이용구간 인보이스 (실제 이용하신 구간의 금액이 표기된 서류)

4 항공관련서류 ①Boarding Pass ②개인 카드영수증/송금확인서

지불영수증 PAYMENT RECEIPT	
항공권 결제방식 <small>카드</small>	
카드종류/CARD TYPE VI	카드번호/CARD NUMBER *****7345
유효기간/EXPIRY DATE 1201	거래일자/TRANSACTION DATE 07OCT11
할부기간/EXTENDED TERM A00	승인번호/APPROVAL NUMBER 64965637
결제금액/AMOUNT KRW 2,605,000	항공권번호/TICKET NUMBER 1805374288787
항공사/AIRLINE KE(KOREAN AIR)	예약번호/RESERVATION NUMBER 8541384
취급수수료(TASF)결제방식 <small>카드</small>	
카드종류/CARD TYPE VI	카드번호/CARD NUMBER *****7345
유효기간/EXPIRY DATE 1201	거래일자/TRANSACTION DATE 07OCT11
할부기간/EXTENDED TERM 00	승인번호/APPROVAL NUMBER 64966020
결제금액/AMOUNT KRW 188,500	취급수수료번호/TASF NUMBER 9540037546776
여정/ITINERARY ICN-ATL-MCO-ATL-ICN	
발급인명/ISSUER NAME JANG/HJUNDR	
총 결제 금액/TOTAL AMOUNT KRW 2,793,500	여행사/PLACE OF ISSUE (주)비티앤아이여행사지점 / 17300835

이 영수증은 국세청 증빙용으로 사용하지할 수 없습니다.

②개인 카드영수증/송금확인서:
결제자의 이름, 결제금액이 표기된 항공료 영수증

*카드 결제내역서 제출 시,
반드시 성함이 표기되어 있어야 함.
(협회 규정 상, 본인 결제 원칙임.)

**여행사 수수료는 지원불가 항목이므로,
여행사 수수료를 제외한 항공료를
정산내역서에 기입 요망.

5

교통관련서류 ①이용당일 날짜, 출발지&도착지 명시된 영수증 원본

TAXI RECEIPT

DATE: 12/11/11 AMOUNT: \$ 50.0\$
 FROM: Orlando International Airport
 TO: ROSEN PLAZA HOTEL

공항 → 호텔

\$1.00 surcharge on ALL trips from the Airport.

All tolls, surcharges, parking & entrance fees
 are the responsibility of the passenger.

①이용당일 날짜, 출발지&도착지 명시된
영수증 원본

*출발지&도착지의 경우, 수기로 작성해도 됨.

6 등록관련서류 ①등록확인증 ②개인 카드영수증/송금확인서

SAVE THIS EMAIL. This is your American Heart Association Scientific Sessions 2011 Registration and Housing Confirmation

SCIENTIFIC SESSIONS 2011 EXHIBITS: NOVEMBER 13-15
SESSIONS: NOVEMBER 12-15
RESUSCITATION SCIENCE SYMPOSIUM: NOVEMBER 12-13

Dear Ho Jun,

Thank you for participating in the American Heart Association Scientific Sessions 2011, November 12-15 at Orange County Convention Center in Orlando, FL.

Scientific Sessions 2011 is co-located with the Resuscitation Science Symposium, and the Cardiovascular Nursing Clinical Symposium 2011. Please be sure to review your registration confirmation and receipt below to ensure you registered for your intended conference program(s). If you need to make changes or if you have questions regarding your registration and/or access level please call customer service at 800-748-3583 or 508-743-8517 International, or email sessions@xpressreg.net.

Questions about your conference registration or hotel confirmation? Call customer service at 800-748-3583 or 508-743-8517 International, or email sessions@xpressreg.net.

Here are your confirmation numbers:

Registration Badge/Order Number: 205715 / 35207

If you did not book your hotel at the time of registration, it's not too late! Click below to access online housing and benefit by getting discounted rates at American Heart Association Scientific Sessions 2011 hotels.

<https://www.xpressreg.net/register/ahss111/housing.asp?b=205715>

Registration Confirmation & Receipt

Badge Number: 205715

Reg Type: Student/Trainee Non-Member

Name: Ho Jun Jang ← 참가자 이름

Company: Seoul National University Hospital

Street Address: Samsung apartment 205-704

Street Address 2: singongduk-dong mapo-gu

City: Seoul

State/Province:

ZIP/Postal Code:

Country: South Korea

Phone: 01085716751

Fax #:

Email: wingal@naver.com

Registration Detail

Badge	Last Name	First Name	Registration Type	Item Total
1	(GN_SESS)	Sessions Student/Trainee Non-Member	Student/Trainee Non-Member	\$225.00

← 등록비용

Total Registration Fees: \$225.00
Total Registration Paid: \$225.00
Current Balance: \$0.00

Payment History

Date	Type	Reference #	Amount
9/5/2011 4:00:58 AM	VI	XXXXXXXXXXXX7345	\$225.00

← 결제일(사전등록여부 확인)

Terms and Conditions

Registration Cancellation Policy
CDS must receive written notice by October 12, 2011, 12:00 Midnight EST in order to receive a refund less \$50 processing fee. Cancellation requests received after October 12, 2011, 12:00 Midnight EST will not be refunded. Ticketed events are non-refundable. No refunds will be issued until 7 - 15 days post event. Please send cancellations to sessions@xpressreg.net or fax to 1-508-743-9640.

Terms & Conditions

- No refunds will be issued onsite. No exceptions.
- Reduced registration fee for students and trainees upon verification of status.
- Badges for students and trainees must include verification of student ID.
- Registration at one location only.
- Guest Posters: All guest posters must be registered for the conference. All guest poster registration fees are non-refundable.
- Badge Identification: All badges must be worn at all times.
- There will be no refunds for lost or damaged badges.
- Onsite registration is available for those who cannot register in advance.

AMERICAN HEART ASSOCIATION POLICIES REGARDING INFANTS AND CHILDREN

- Children over 6 months and under the age of 18 years are not allowed in the Science & Technology Hall.
- Infants under the age of 6 months are allowed in the Science & Technology Hall during exhibit hours only.
- Parents of infants must sign a liability waiver onsite and obtain a badge that reflects permission has been given for the infant to be carried into the Science & Technology Hall.
- For reasons of insurance liability and safety, infants must be held at all times.
- Strollers and infant carriers are not allowed in the Science & Technology Hall.
- Because of limited seating capacity and the highly technical nature of the program, children are not allowed to attend presentations.
- For safety reasons, children are not permitted in the Poster Hall.

Registration Questions and Correspondence

Questions about your registration or housing confirmation? Call customer service at 800-748-3583 or 508-743-8517 International, or email sessions@xpressreg.net.

Convention Data Services
107 Waterhouse Road
Boume, MA 02532
www.ConventionDataServices.com

X-Press Event
CONVENTION DATA SERVICES

①등록 확인증: 참가자의 이름, 등록비가 명시된 서류

**Receipt라고 명시된 경우, 영수증으로도 대체 가능하며, 반드시 결제자 이름, 결제일(사전등록여부확인)이 명시되어야 함.

6

등록관련서류

① 등록확인증 ② 개인 카드영수증/송금확인서

The screenshot shows the Hana Bank website interface. At the top, there's a navigation bar with '개인정보', 'HanaCBS Light', 'HanaCBS', and '하나은행' logo. Below that, there are tabs for 'My Hana', '조회', '이체', '공과금', '예금/신약', '핀드', '카드', '대출', '보험', '보안', '기업결제', '부가서비스', and '금융정보요청서비스'. A red box highlights the '참가자 이름' (Participant Name) field in the account information section, which contains the name '김주환'. Below this, there's a table for '이름내역 안내' (Name Change History) with columns for '자음예제 은행', '결제 계좌번호', '결제일', '총금액', and '결제금액'. The table shows a transaction on 05월 10일 for 610,221원. To the right, there's a '카드이용한도' (Card Usage Limit) section showing limits for '신용카드' (400만 원), '체크카드' (480만 원), '현금서비스' (100만 원), and '카드론' (200만 원). Below that, there's a table for '이용기간' (Usage Period) and '접구서적성명' (Account Name). At the bottom, there's a table for '거래내역' (Transaction History) with columns for '대입일', '이전 거래회', '대입 금액', '입부 회차', '당월 결제금액', '잔액', '입부 회차', '결제회 권역', and '오연도'. A red box highlights a transaction on 06-16 for 'AHA SESSIONS' with a payment amount of 245,998 and a balance of 245,998. A red arrow points to this transaction with the text '등록비 결제금액 확인' (Check registration fee payment amount).

② 개인 카드영수증/송금확인서:
참가자 이름, 결제일, 결제금액 명시된
서류.

*원화 결제금액이 확인되는 경우,
정산 내역서에 원화금액으로 기입.

7

식비관련서류

① 날짜/시간이 명시된 영수증 원본

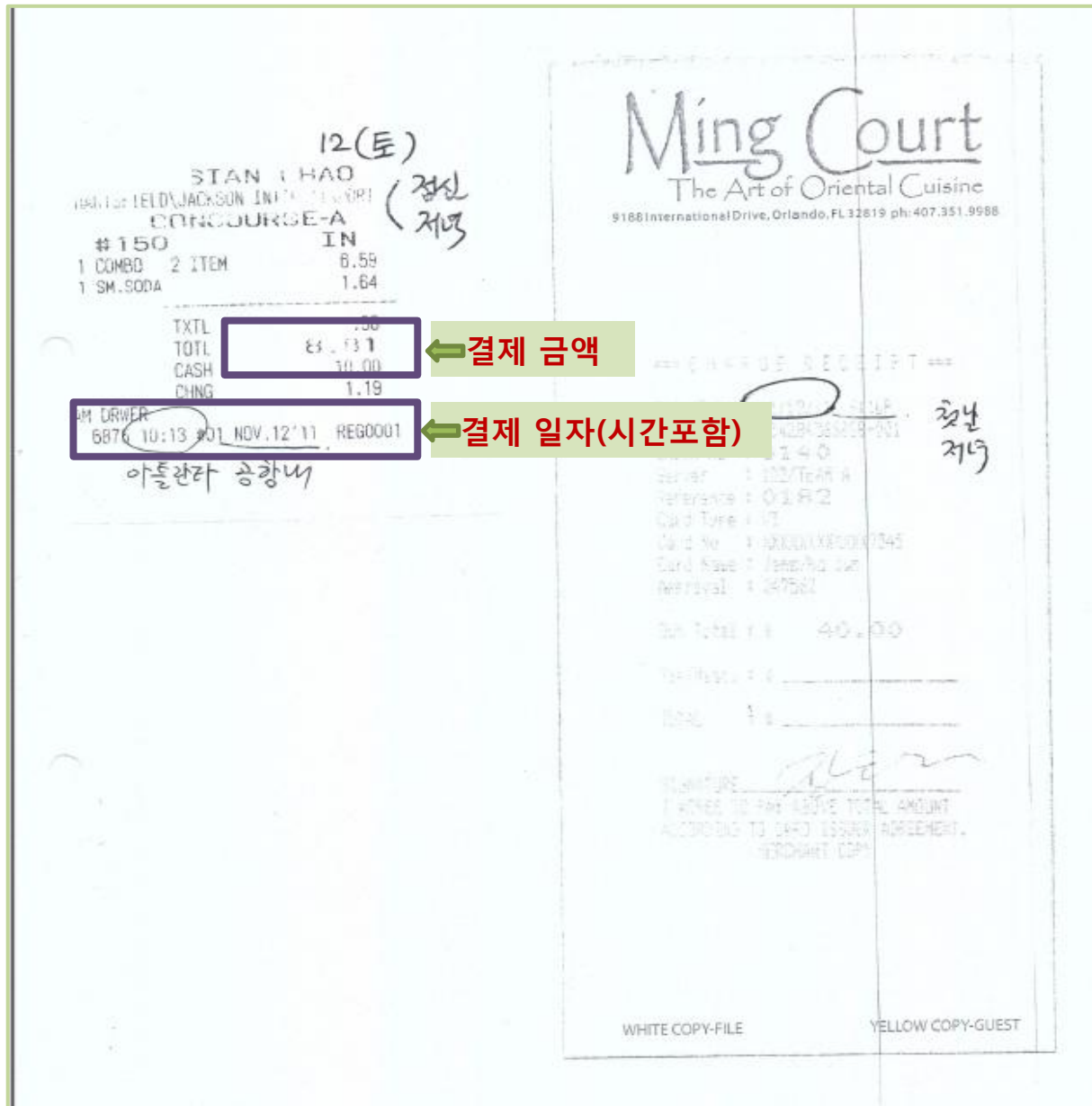

① 날짜/시간이 명시된 영수증 원본:
1식 1영수증만 지원가능.

영수증 원본은 협회에 제출하며,
사본을 학회에서 보관하고 있습니다.
이에 영수증을 A4용지에 부착하실 때,
영수증들이 겹치지 않게 정리하여 보내주
시면 감사하겠습니다.

8

숙박관련서류

① 호텔 Check in/out 목록 ② 개인 카드영수증/송금확인서

Page No. 1

9700 International Drive
Orlando, FL 32819
Tel: (407) 996-9700
Fax: (407) 996-9111

Guest Name: **Hojun Jang**
95 Moogyo-dong, Jung-gu
Seoul, Seo 100170 KR

Room #: 1338
R1313 83703.4
P #:
R#:
RS: 1
Clerk: KLUBIN
CL #:

Arrive: 11/12/11 Time: 03:35 PM Depart: 11/17/11 Time: 05:35 AM Status: HIST

Description	Reference	Comment	Charges	Credits
11/03/2011	Authorize.net Pay VISA	705427 395	\$325.00	(\$1,625.00)
11/12/2011	ROOM CHARGE	1338	\$41.03	
11/12/2011	ROOM TAX	1338t	\$3.25	
11/12/2011	OCCCD SURCHARGE	1338t	\$325.00	
11/13/2011	ROOM CHARGE	1338	\$41.03	
11/13/2011	ROOM TAX	1338t	\$3.25	
11/13/2011	OCCCD SURCHARGE	1338t	\$325.00	
11/14/2011	ROOM CHARGE	1338	\$41.03	
11/14/2011	ROOM TAX	1338t	\$3.25	
11/14/2011	OCCCD SURCHARGE	1338t	\$325.00	
11/15/2011	LONG DIST CALL	1338	\$3.19	
11/15/2011	STATE COMM. SERV TAX	1338t1	\$0.22	
11/15/2011	GROSS RECEIPTS TAX	1338t2	\$0.08	
11/15/2011	LOCAL COMM. SERV TAX	1338t3	\$0.17	
11/15/2011	STATE COMM. SERV TAX	1338t	\$0.17	
11/15/2011	STATE COMM. SERV TAX	1338t		(\$0.17)
11/15/2011	ROOM CHARGE	1338	\$325.00	
11/15/2011	ROOM TAX	1338t	\$41.03	
11/15/2011	OCCCD SURCHARGE	1338t	\$3.25	
11/16/2011	ROOM CHARGE	1338	\$325.00	
11/16/2011	ROOM TAX	1338t	\$41.03	
11/16/2011	OCCCD SURCHARGE	1338t	\$3.25	
11/17/2011	PAY VISA	Ck Out 05:35 *****7345 221833		(\$225.06)
11/21/2011	PAY VISA	delay charg *****9032 786659	\$225.06	(\$225.06)
11/21/2011	PAY VISA	refund *****7345		
11/29/2011	LONG DIST CALL	11290155759		(\$3.19)
11/29/2011	STATE COMM. SERV TAX	1129015575t1		(\$0.22)
11/29/2011	GROSS RECEIPTS TAX	1129015575t2		(\$0.08)
11/29/2011	LOCAL COMM. SERV TAX	1129015575t3		(\$0.17)
11/29/2011	STATE COMM. SERV TAX	1129015575t		(\$0.17)
11/29/2011	STATE COMM. SERV TAX	1129015575t	\$0.17	
11/29/2011	STATE COMM. SERV TAX	1129015575t	\$3.66	
11/29/2011	STATE COMM. SERV TAX	*****9032		

Folio Balance: \$0.00

The Hotel has an agreement with the Orange County Convention Center (OCCC) and other properties in the Orange County Convention Center District (OCCCD) to pay one percent of the room rate as a surcharge (not subject to tax exemption). The OCCCD 1% surcharge shall be used to promote the Orange County Convention Center and tourist services in the vicinity of the Orange County Convention Center District.

If I elect to pay by credit card, I understand that acceptance is subject to approval by the issuing organization; information necessary to charge my credit card account will appear on my limited hotel folio (s) and be transmitted electronically in lieu of a sales draft; my liability for this bill is not waived and agree that in the event the indicated person, company, or association fails to pay, I will be held responsible.

① 호텔 Check-in/out 목록:

- 호텔예약 확인메일, 호텔 Voucher, 여행사 인보이스
- Check-in/out일자, 투숙자 이름, 1박당 요금이 확인되어야 함.

*식비는 식대 금액으로 정산내역서에 기입

**인터넷이용료, 통화료, 세탁서비스, 미니바 등 숙박에 부수하는 비용 지원 불가

이 서류는 영수증으로 증빙되지 않는 서류임.

8

숙박관련서류

① 호텔 Check in/out 목록 ② 개인 카드영수증/송금확인서

KCP 대한민국 결제의 중심 온라인 신용카드 매출전표

카드종류 CARD TYPE BC카드	카드번호 CARD NO. [REDACTED]
유효기간 EXPIRY **/**	주문자 PURCHASER 장호준 ← 결제자 이름
거래일시 TRANS DATE 2011/11/07 14:28:36	거래유형결제유형 신용승인 일시불
승인번호 APPROVAL NO. 65610788	상품명 ITEM AHA호텔비
거래유형 신용승인	주문번호 ORDER NO. 201111713206302749...

매출상세정보	결제금액	비	잔	인
상품명 MERCHANT NAME (주)비티엔아이[ARS ...	과세금액	2	123	281
대표자 HALTER 송경애, 송기환	비과세금액			0
사업자등록번호 BUSINESS NO 219-81-11153	부가세		212	329
전화번호 02-3788-0000	결제금액	2	335	610
주소 서울 중구 구로동 95 한국어 린이재...	포인트차감			0
	쿠폰할인			0
	환입할인			0
	총거래금액	2	335	610 ← 숙박비

결제서비스 업체정보	가맹점번호	MERCHANT NO.
카드사기명점명 MERCHANT NAME (주)한국사이버결제	753*****	
대표자명 MASTER 송준호	사업자등록번호 BUSINESS NO 113-85-21083	
주소 MERCHANT ADDRESS 서울시 구로구 구로동 170-5 우림이비즈니스센터1차 5층		

② 개인 카드영수증/송금확인서
:결제자 이름, 결제금액을 확인하는 서류

*결제금액에 식대 및 지원불가항목(미니바, 인터넷 등)이 포함된 경우, 1박당 요금을 현지통화로 기입.

② 개인 카드영수증/송금확인서
:결제자 이름, 결제금액을 확인하는 서류

*결제금액에 식대 및 지원불가항목(미니바, 인터넷 등)이 포함된 경우, 1박당 요금을 현지통화로 기입.

기타 사유서 관련

항공권 경유 사유서:
양식은 자유양식이며, 자필 서명 포함.

예시)

항공 경유 사유서

홍길동/00대학교병원

AHA 2011 학회 참석 전 뉴욕에 있는 대학교에서 강의가 있어 참석하게 되었습니다. 이에 인천->뉴욕->올란도->인천 구간을 이용하게 되었습니다. 인천<->올란도 직항구간의 인보이스를 첨부하였습니다.

2011.12.05 홍길동 (서명)

항공권 업그레이드 사유서:
양식은 자유양식이며, 자필 서명 포함.

예시)

항공권 업그레이드 사유서

홍길동/00대학교병원

AHA 2011 학회 참석 시, 개인 건강상의 이유로 개인 마일리지를 이용해 프레스티지석으로 업그레이드하여 이용하였습니다. 이에 추가 요금의 발생은 없었습니다.

2011.12.05 홍길동 (서명)

현장 등록 사유서:
양식은 자유양식이며, 자필 서명 포함.

예시)

현장 등록 사유서

홍길동/00대학교병원

병원 스케줄로 인해 AHA 2011 학회 참석이 불투명하여 사전 등록 기간내에 등록을 하지 못하였습니다. 추후 사전 등록 기간이 지난 후, 참석이 확정되어 부득이하게 현장 등록하게 되었습니다.

2011.12.05 홍길동 (서명)

좌석, 비용이 명시된 E-ticket을 첨부 요망.
(추가비용 발생이 없었음을 확인할 수 있어야 함.)