

# 한국제약협회 정산 영수증 제출양식 샘플

\*\*각 협회마다 양식이 상이하오니 반드시 해당협회의 양식으로 확인하시기 바랍니다.

1 출장보고서, 인적 사항

2 정산내역서

3 참가자격증빙자료 ①채택(초청)메일 ②초록사본 ③프로그램복 사본  
(세 가지 서류 중 두 가지 서류만 제출하시면 됩니다.)

4 항공관련서류 ①Boarding Pass ②개인 카드영수증/송금확인서 ③E-ticket

5 교통관련서류 ①이용당일 날짜, 출발지&도착지 명시된 영수증 원본

6 등록관련서류 ①등록확인증 ②개인 카드영수증/송금확인서

7 식비관련서류 ① 날짜/시간이 명시된 영수증 원본

8 숙박관련서류 ① 호텔 Check in/out 목록 ② 개인 카드영수증/송금확인서

# 1 출장보고서, 인적 사항

## 한국제약협회 학술대회 참가 결과보고서

성명		면허번호	
소속		전공 및 직위	
학술대회명			
장소			
학회기간			
결과보고			

## 한국제약협회 학술대회 참가자 인적 사항

성명			
소속		전공 및 직위	
면허번호			
주민등록번호			
연락처			
주소			

-출장보고서, 인적 사항 양식은 정산 안내 메일 **첨부파일**에서 확인

-홈페이지에서 다운로드 가능

<http://workshop.kaim.or.kr/schedule/read.php?tab=t2>

## 학술대회 상세 지출내역서

제출일: 2012년 월 일

1. 공고번호	
2. 학술대회 명	
3. 장소	
4. 학술대회 일자	
5. 선정기관	대한내과학회
6. 참가자명	
7. 소속	
8. 지원자격	
9. 환율	환율 기입 (2012. . 기준)

10. 학회 참가자 지출내역

- 아래의 금액 기입란에는 실비 영수증에 기입되어 있는 통화명 기준으로 기입해주시기 바라며, 현지 영수증만 있는 경우 원화와 원화 모두 기입하여 주시기 바랍니다.
- 환율 적용 기준: 학회시작 전일(휴일일 경우 전일) 외환은행 현금 매입 최초 고시가

날짜	통화	등록비	항공료	교통비		식대			숙박비
		금액	금액	금액	아침	점심	저녁	총 금액	금액
	₩	③A							
	원화	③B	①						④A
26-Aug-11	₩			②		⑤			
	원화								
27-Aug-11	₩								④B
	원화								
28-Aug-11	₩								
	원화								
29-Aug-11	₩								
	원화								
30-Aug-11	₩								
	원화								
31-Aug-11	₩								
	원화								
01-Sep-11	₩								
	원화								
합계									
총 합계									

### 환율기입

① 원화 항공료 기입

② 현지교통비 현지 통화로 일자 별 기입

③A 등록비원화결제 금액 확인 안될 경우, 현지 통화로 기입

③B 등록비원화결제 금액 확인 될 경우, 원화로 기입

④A 숙박비원화결제금액 확인될 경우, 전체금액 원화로 기입

④B 숙박비원화결제 금액 확인 안될 경우, 현지통화로 일자별기입

⑤ 식대 현지 통화로 기입

## 2 정산내역서 - 적용 환율 확인방법

**환율 기입: 학술대회 개최 1일 전, 외환은행 최초 고시가 기준.**

(예: 학술대회 개최 기간이 2011년11월12-16일인 경우, 2011년11월11일 외환은행 최초 고시가 환율 적용.)

※ 외환은행 홈페이지: <http://www.keb.co.kr/>

### 예) 2011년 11월 12~16일 학회 적용환율

조회일	2011-11-11  * 선택하신 조회일이 휴일인 경우 전 영업일자로 조회됩니다.
고시회차	최초
통화	전체
NCU포함여부	<input checked="" type="radio"/> 불포함 <input type="radio"/> 포함 <span style="float: right;">▶ 외환계산기</span>

조회

텍스트로저장

엑셀로저장

인쇄

■ 기준일 : 2011-11-11 ■ 고시시간 : 08:29(1 회차)

[ 조회시각 2012-04-26 12:50 ]

통화명	현찰		송금_전신환		T/C 사실때	외화수표 파실때	매매 기준율	환가 료율	미화 환산율
	사실때	파실때	보내실때	받으실때					
미국 USD	1,154.15	1,114.45	1,145.40	1,123.20	1,147.91	1,122.55	1,134.30	2.0978	1.0000
일본 JPY 100	1,486.44	1,435.32	1,475.19	1,446.57	1,475.48	1,445.80	1,460.88	2.1162	1.2879

# 참가자격증빙자료

①채택(초청)메일 ②초록사본 ③프로그램북 사본  
(세 가지 서류 중 두 가지 서류만 제출하시면 됩니다.)

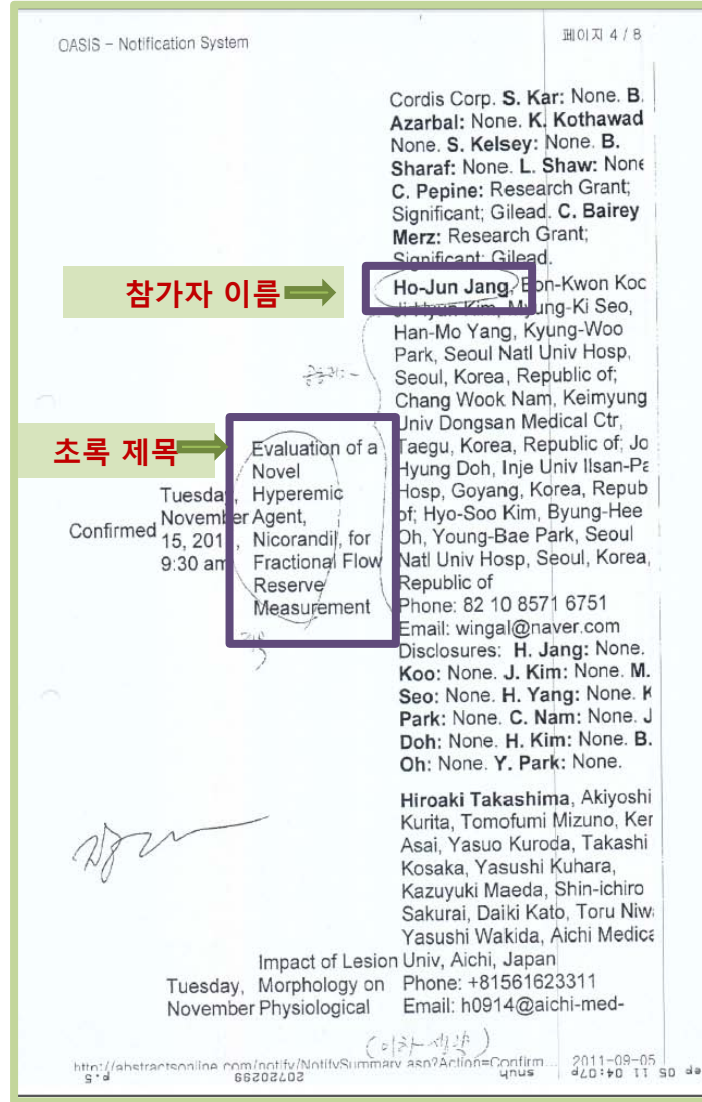
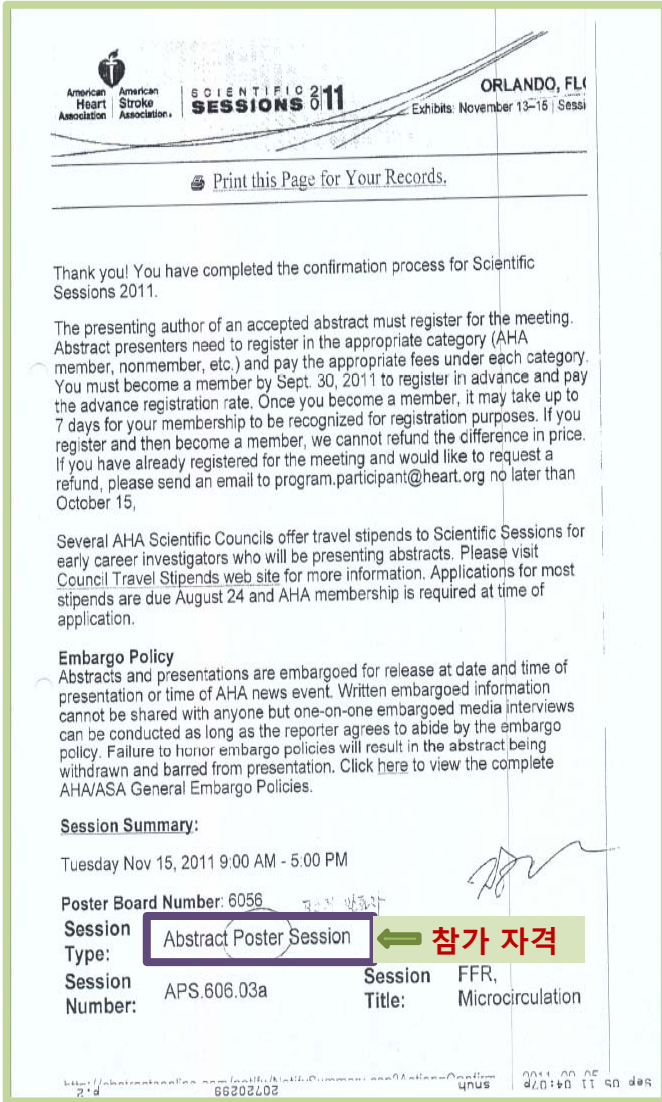

①채택(초청)메일:  
참가자의 **이름, 초록제목,**  
참가자격을 확인할 수  
있어야 함.

Evaluation of a novel hyperemic agent, nicorandil, for fractional flow reserve (FFR) measurement

← 초록 제목

참가자 이름 →

Ho-Jun Jang, MD; Ben-Kwon Koo, MD, PhD; Ji-Hyun Kim, MD;  
Mi-Sun Kim, MD; Han-Mo Yang, MD, PhD; Kyung-Woo Park, MD, PhD;  
Chang Wook Nam, MD, PhD\*; Joon Hyung Doh, MD, PhD\*\*;  
Hyo-Soo Kim, MD, PhD; Byung-Hee Oh, MD, PhD; Young-Bae Park, MD, PhD

Department of Internal Medicine and Cardiovascular Center, Seoul National University Hospital, Seoul, \*Division of Cardiology, Department of internal medicine, School of Medicine, Keimyung University, Taegu, and \*\*Departments of Internal Medicine, Vision21 Cardiac and Vascular Center, Ilsan Paik Hospital, Inje University College of Medicine, Goyang, Republic of Korea

**Background:** Maximal hyperemia is a prerequisite for the accurate measurement of fractional flow reserve (FFR). Although continuous infusion of adenosine is considered to be the gold-standard, this requires an additional invasive procedure for femoral vein access and is difficult to use during transradial coronary catheterization procedures. We performed this prospective study to evaluate the feasibility and efficacy of a novel hyperemic agent, nicorandil, for FFR measurement.

**Methods:** This study is a multicenter prospective study to enroll 205 patients. Up to now, the data of 62 patients were analyzed (Final results will be presented at the meeting). FFR was measured using a 0.014 inch coronary pressure wire. Hyperemic efficacy of the following methods was compared: intracoronary bolus injection (IC bolus) of adenosine, continuous intravenous infusion (140µg/min/kg) (IV infusion) of adenosine and nicorandil IC bolus (1 and 2 mg). Hyperemic mean transit time and index of microcirculatory resistance (IMR) were also measured.

**Results:** Nicorandil 2 mg bolus IC had better hyperemic efficacy than nicorandil 1 mg (FFR  $0.81 \pm 0.11$  vs.  $0.83 \pm 0.10$ ,  $p < 0.01$ ). Plateau time after nicorandil 2 mg IC bolus was  $33.27 \pm 12.36$  seconds. FFR after adenosine IC bolus ( $0.82 \pm 0.11$ ) was significantly higher than adenosine IV ( $0.81 \pm 0.11$ ) or nicorandil 2 mg IC bolus ( $0.81 \pm 0.11$ ) ( $p < 0.01$ ). However, no difference in FFR was observed between nicorandil IC bolus and adenosine IV infusion ( $p = 0.052$ ). The number of functionally significant stenosis (FFR  $\leq 0.8$ ) was not different between nicorandil IC bolus and adenosine IV infusion (nicorandil IC vs. adenosine IV; 28 (39.4 %) vs. 26 (36.6 %),  $p = 0.418$ ). Both hyperemic mean transit time ( $0.23 \pm 0.11$  vs.  $0.25 \pm 0.13$ ,  $p = 0.166$ ) and IMR ( $17.91 \pm 6.91$  vs.  $19.54 \pm 9.49$ ,  $p = 0.197$ ) were not different between nicorandil IC bolus and adenosine IV infusion. Nicorandil IC bolus injection caused less changes in mean blood pressure ( $p < 0.001$ ), PR interval ( $p = 0.006$ ) and corrected QT interval ( $p < 0.001$ ) than adenosine IV infusion. Visual analogue scale for chest pain was significantly higher with adenosine IV infusion than with nicorandil IC bolus ( $1.67 \pm 1.92$  vs.  $0.19 \pm 0.63$  respectively,  $p < 0.01$ ).

**Conclusions:** This study suggests that IC bolus injection of nicorandil is safe and effective way to induce steady-state hyperemia for invasive physiologic evaluations.

**Key Words:** Nicorandil, Fractional flow reserve, Hyperemia

②초록사본:  
참가자의 이름, 초록제목을 확인  
할 수 있어야 함.

28

# 4 항공관련서류 ①Boarding Pass ②개인 카드영수증/송금확인서



## ①Boarding Pass:

항공구간, 탑승일, 탑승자 이름이 명시된 보딩 패스 원본 제출

## \*\* Boarding Pass 분실 시:

항공사 발행 탑승확인서 & 마일리지 적립확인서를 모두 제출

(일부 외국 항공사의 경우, 탑승확인서를 받기 어려울 경우, 여권 사본 및 출국 확인 도장이 찍힌 여권 사본을 제출)

## 타구간을 경유한 경우,

1. 경유 사유서 (자유양식이며, 자필서명 포함된 것.)
2. 최단거리 구간 인보이스 (금액이 표기된 인보이스 서류로, 최단거리구간의 비용만큼 지원가능.)
3. 실제 이용구간 인보이스 (실제 이용하신 구간의 금액이 표기된 서류)

## 4

## 항공관련서류

①Boarding Pass ②개인 카드영수증/송금확인서

지불영수증 PAYMENT RECEIPT	
항공권 결제방식 카드	
카드종류/CARD TYPE	카드번호/CARD NUMBER
VI	*****7345
유효기간/EXPIRY DATE	거래일자/TRANSACTION DATE
1201	07OCT11
할부기간/EXTENDED TERM	승인번호/APPROVAL NUMBER
A00	64965637
결제금액/AMOUNT	항공권번호/TICKET NUMBER
KRW 2,605,000	1805374288787
항공사/AIRLINE	예약번호/RESERVATION NUMBER
KE(KOREAN AIR)	8541384
취급수수료(TASF)결제방식 카드	
카드종류/CARD TYPE	카드번호/CARD NUMBER
VI	*****7345
유효기간/EXPIRY DATE	거래일자/TRANSACTION DATE
1201	07OCT11
할부기간/EXTENDED TERM	승인번호/APPROVAL NUMBER
00	64966020
결제금액/AMOUNT	취급수수료번호/TASF NUMBER
KRW 188,500	9540037546776
여정/ITINERARY	
ICN-ATL-MOO-ATL-ICN	
발급인명/ISSUER NAME	
JANG/HJUNDR	
총 결제 금액/TOTAL AMOUNT	여행사/PLACE OF ISSUE
KRW 2,793,500	(주)비티앤아이여행사지점 / 17300835

이 영수증은 국제정 증빙용으로 사용하실 수 없습니다.

②개인 카드영수증/송금확인서:  
결제자의 이름, 결제금액이 표기된 항공료 영수증

\*카드 결제내역서 제출 시,  
반드시 성함이 표기되어 있어야 함.  
(협회 규정 상, 본인 결제 원칙임.)





## e-Ticket Itinerary & Receipt

Powered by **TOPAS**  
1812/12MAR12



승객성명 Passenger Name **KANG/SOOJINDR**  
예약번호 Booking Reference **997-0320**  
항공권번호 Ticket Number **1805526382728**

THE SHILLA  
data free 신라면세점 인천공항점 -1일(안락) 증정  
-기간: ~2012.3.31  
**1만원 선불카드**  
+ 할인쿠폰 + SILVER카드 발급!  
3, 4인 출국장 앞 신라면세점 언니데스크에서 교환받으세요

③E-ticket: 항공구간과 Class (이코노미)를  
확인하기 위한 서류

### 여정 Itinerary

편명 Flight **KE037** (예약번호:DQBJBN) Operated by **KE(KOREAN AIR)**

출발 Departure	시울(ICN) Incheon Intl	<b>23MAR12</b>	<b>11:40</b> Local Time	Terminal No. : -
도착 Arrival	시카고(ORD) Ohare	<b>23MAR12</b>	<b>10:00</b> Local Time	Terminal No. : 5
예상비행시간	Flight Time	<b>12H 20M</b>		
예약등급	Class	<b>M (일반석)</b>		
예약상태	Status	<b>OK (확약)</b>		
운임	Fare Basis	<b>MLXEKR</b>	항공권 유효기간	Not Valid Before -
기종	Aircraft Type	<b>Boeing 777-300</b>	수하물	Not Valid After <b>23MAR12</b>
				Baggage <b>2PC</b>

편명 Flight **KE038** (예약번호:DQBJBN) Operated by **KE(KOREAN AIR)**

출발 Departure	시카고(ORD) Ohare	<b>27MAR12</b>	<b>12:45</b> Local Time	Terminal No. : 5
도착 Arrival	시울(ICN) Incheon Intl	<b>28MAR12</b>	<b>16:25</b> Local Time	Terminal No. : -
예상비행시간	Flight Time	<b>13H 40M</b>		
예약등급	Class	<b>M (일반석)</b>		
예약상태	Status	<b>OK (확약)</b>		
운임	Fare Basis	<b>MLXEKR</b>	항공권 유효기간	Not Valid Before -
기종	Aircraft Type	<b>Boeing 777-300</b>	수하물	Not Valid After <b>23MAR13</b>
				Baggage <b>2PC</b>

\* 항공기 기종은 사전고지 없이 항공사 사정으로 변경될 수 있으니 탑승수속 시 제하인에 주시기 바랍니다.  
\* 모든 정보는 항공사나 공항 사정에 의해서 변경될 수 있습니다.  
\* 수하물 정책 - 미국을 여행하시는 승객은 아래 사이트를 방문해 주시기 바랍니다.  
[http://www.koreanair.com/local/na/gd/eng/aa/bt/eng\\_bg\\_0101.jsp](http://www.koreanair.com/local/na/gd/eng/aa/bt/eng_bg_0101.jsp)

### 항공권 운임정보 Ticket/Fare Information

Restriction **NON ENDS.RFND PNTY APPLY-KRW150000.RISS CHRG APPLY-KRW100000**  
-  
Conj.Ticket No. -  
Fare Calculation **K\*SEL KE CHI Q165.00 927.15KE SEL Q165.00 927.15 NUC2184.30EN D**  
ROE1133.580000  
Tour Code **2SDQIININA**  
Fare Amount **KRW 2476100 (Paid Amount KRW 2476100)**  
Equiv. Fare Paid -  
TAX **KRW 28000BP 18900US 5700XA 8000XY 6300YC 2900AY 18900US**  
5100XF ORD4.50 (Paid Amount KRW 93800)  
Total Amount **KRW 2569900 (Total Paid Amount KRW 2569900)**  
Form of Payment **2SDQIININA. CC VI\*\*\*\*\*80 03/\*\*\*\*/A00**  
e-Ticket Issue Date/Place **09MAR12 / 17305190 / 010-7710-3405 / 김인디**  
취급수수료(TASF) **KRW 153,300 (CC \*\*\*\*\*8003/\*\*\*\*/00)**

지불금액은 (Total Paid Amount)에 표기된 금액을 확인하시기 바랍니다.  
▶ 본 e-티켓 확인증과 함께 제공된 법적 고지문을 반드시 참고하여 주시기 바랍니다.  
▶ e-티켓 확인증은 탑승수속시, 입국장/세관 통과시 제시하도록 요구될 수 있으므로 반드시 전 여행 기간 동안 소지하시기

## 5

## 교통관련서류 ①이용당일 날짜, 출발지&amp;도착지 명시된 영수증 원본

**TAXI RECEIPT**

DATE: 12/11/11 AMOUNT: \$ 50.0\$  
 FROM: Orlando International Airport  
 TO: ROSEN PLAZA HOTEL      *공항 → 호텔*

\$1.00 surcharge on ALL trips from the Airport.

All tolls, surcharges, parking & entrance fees  
 are the responsibility of the passenger.

①이용당일 날짜, 출발지&도착지 명시된  
영수증 원본

\*출발지&도착지의 경우, 수기로 작성해도 됨.

# 6

## 등록관련서류

### ①등록확인증 ②개인 카드영수증/송금확인서

SAVE THIS EMAIL. This is your American Heart Association Scientific Sessions 2011 Registration and Housing Confirmation



**SCIENTIFIC SESSIONS 2011** EXHIBITS: NOVEMBER 13-15  
SESSIONS: NOVEMBER 12-16  
REBUCITATION SCIENCE SYMPOSIUM: NOVEMBER 12-13

Dear Ho Jun,

Thank you for participating in the American Heart Association Scientific Sessions 2011, November 12-16 at Orange County Convention Center in Orlando, FL.

Scientific Sessions 2011 is co-located with the Resuscitation Science Symposium, and the Cardiovascular Nursing Clinical Symposium 2011. Please be sure to review your registration confirmation and receipt below to ensure you registered for your intended conference program(s). If you need to make changes or if you have questions regarding your registration and/or access level please call customer service at 800-748-3583 or 508-743-8517 International, or email sessions@expressreg.net.

Questions about your conference registration or hotel confirmation? Call customer service at 800-748-3583 or 508-743-8517 International, or email sessions@expressreg.net.

Here are your confirmation numbers:

**Registration Badge/Order Number: 205715 / 35207**

If you did not book your hotel at the time of registration, it's not too late! Click below to access online housing and benefit by getting discounted rates at American Heart Association Scientific Sessions 2011 hotels.

<https://www.expressreg.net/register/ahs111/housing.asp?b=205715>

**Registration Confirmation & Receipt**

Badge Number: 205715

Reg Type: Student/Trainee Non-Member

Name: **Ho Jun Jang** ← 참가자 이름

Company: Seoul National University Hospital

Street Address: Samsung apartment 208-704

Street Address 2: singongduk-dong mapo-gu

City: Seoul

State/Province:

ZIP/Postal Code:

Country: South Korea

Phone: 01085716751

Fax #:

Email: wingal@naver.com

**Registration Detail**

Badge	Last Name	First Name	Registration Type	Item Total
1	(GN_SESS)	Sessions Student/Trainee Non-Member	\$225.00	

← 등록비용

Total Registration Fees: \$225.00  
Total Registration Paid: \$225.00  
Current Balance: \$0.00

**Payment History**

Date	Type	Reference #	Amount
9/5/2011 4:00:58 AM	VI	XXXXXXXXXXXX7345	\$225.00

← 결제일(사전등록여부 확인)

**Terms and Conditions**

**Registration Cancellation Policy**  
CDS must receive written notice by October 12, 2011, 12:00 Midnight EST in order to receive a refund less \$50 processing fee. Cancellation requests received after October 12, 2011, 12:00 Midnight EST will not be refunded. Ticketed events are non-refundable. No refunds will be issued until 7 - 15 days post event. Please send cancellations to sessions@expressreg.net or fax to 1-508-743-9610.

**Terms & Conditions**

- No refunds will be issued onsite. No exceptions.
- Reduced
- Badges
- Verification
- Student ID
- Registration
- at one
- ation fee
- Guest P
- of an e
- o access
- All gues
- nce reg
- Badge in
- edentia
- There w
- Onsite r

**AMERICAN HEART ASSOCIATION POLICIES REGARDING INFANTS AND CHILDREN**

- Children over 6 months and under the age of 18 years are not allowed in the Science & Technology Hall.
- Infants under the age of 6 months are allowed in the Science & Technology Hall during exhibit hours only.
- Parents of infants must sign a liability waiver onsite and obtain a badge that reflects permission has been given for the infant to be carried into the Science & Technology Hall.
- For reasons of insurance liability and safety, infants must be held at all times.
- Strollers and infant carriers are not allowed in the Science & Technology Hall.
- Because of limited seating capacity and the highly technical nature of the program, children are not allowed to attend presentations.
- For safety reasons, children are not permitted in the Poster Hall.

**Registration Questions and Correspondence**

Questions about your registration or housing confirmation? Call customer service at 800-748-3583 or 508-743-8517 International, or email sessions@expressreg.net.

**Convention Data Services**  
107 Waterhouse Road  
Bourne, MA 02532  
www.ConventionDataServices.com



①등록 확인증: 참가자의 이름, 등록비가 명시된 서류

\*\*Receipt라고 명시된 경우, 영수증으로도 대체 가능하며, 반드시 결제자 이름, 결제일(사전등록여부확인)이 명시되어야 함.

# 6

## 등록관련서류

### ① 등록확인증 ② 개인 카드영수증/송금확인서

The screenshot shows the Hanabank online banking portal. Key elements include:

- Top Navigation:** Home, My Hanabank, My Card, My Account, My Loan, My Insurance, My Investment, My Service.
- Left Sidebar:** My Card, My Account, My Loan, My Insurance, My Investment, My Service.
- Main Content Area:**
  - Account Overview:** Shows account type (My Hanabank), balance (610,221 KRW), and interest rate (0.5%).
  - Transaction History:** A table showing transactions for the MyWay card (7345). The entry for 'AHA SESSIONS' is highlighted with a red box and an arrow pointing to the text '등록비 결제금액 확인'.

참가자 이름

② 개인 카드영수증/송금확인서:  
참가자 이름, 결제일, 결제금액 명시된 서류.  
  
\* 원화 결제금액이 확인되는 경우, 정산 내역서에 원화금액으로 기입.

등록비 결제금액 확인

## 7

# 식비관련서류 ① 날짜/시간이 명시된 영수증 원본

12(토) (점심 저녁)

STAN I HAO  
 9168 International Drive, Orlando, FL 32819 ph: 407.351.9588

Ming Court  
 The Art of Oriental Cuisine

9168 International Drive, Orlando, FL 32819 ph: 407.351.9588

#150 IN

1 COMBO 2 ITEM 6.59  
 1 SM.SODA 1.64

TXTL .58  
 TOTL 85.131 ← **결제 금액**  
 CASH 10.00  
 CHNG 1.19

AM DRIVER 5876 10:13 #01 NOV.12'11 REG0001 ← **결제 일자(시간포함)**  
 아슬안라 공강니

CHARGE RECEIPT

Server: 1102/Teal A  
 Telephone: 0182  
 Card Type: V  
 Card No: 4000000000000000  
 Card Name: JENNIFER LEE  
 Approval: 247561

Net Total: 40.00

Tax: 1.19

Signature: \_\_\_\_\_  
 I AGREE TO PAY ABOVE TOTAL AMOUNT  
 ACCORDING TO CARD ISSUER AGREEMENT.  
 (ENDORSE COPY)

WHITE COPY-FILE YELLOW COPY-GUEST

① 날짜/시간이 명시된 영수증 원본:  
 1식 1영수증만 지원가능.

영수증 원본은 협회에 제출하며,  
 사본을 학회에서 보관하고 있습니다.  
 이에 영수증을 A4용지에 부착하실 때,  
**영수증들이 겹치지 않게** 정리하여 보내주  
 시면 감사하겠습니다.

# 8

## 숙박관련서류

### ① 호텔 Check in/out 목록 ② 개인 카드영수증/송금확인서



9700 International Drive  
Orlando, FL 32819  
Tel: (407) 996-9700  
Fax: (407) 996-9111



Page No. 1

---

Guest Name: **Hojun Jang**  
95 Moogyo-dong, Jung-gu  
Seoul, Seo 100170 KR

Room #: 1338  
R1313 83703.4  
#:  
#: 1  
IS:  
Clerk: KLUBIN  
CL #:

Arrive: 11/12/11 Time: 03:35 PM Depart: 11/17/11 Time: 05:35 AM Status: HIST

Description	Reference	Comment	Charges	Credits
11/03/2011	Authorize.net Pay VISA	705427 395	\$325.00	(\$1,625.00)
11/12/2011	ROOM CHARGE	1338	\$41.03	
11/12/2011	ROOM TAX	1338t	\$3.25	
11/12/2011	OCCLD SURCHARGE	1338t	\$325.00	
11/13/2011	ROOM CHARGE	1338	\$41.03	
11/13/2011	ROOM TAX	1338t	\$3.25	
11/13/2011	OCCLD SURCHARGE	1338t	\$325.00	
11/14/2011	ROOM CHARGE	1338	\$41.03	
11/14/2011	ROOM TAX	1338t	\$3.25	
11/14/2011	OCCLD SURCHARGE	1338t	\$325.00	
11/15/2011	LONG DIST CALL	407-758-6241 00:03	\$3.19	
11/15/2011	STATE COMM. SERV TAX	1338tt1 4077586241 00:03	\$0.22	
11/15/2011	GROSS RECEIPTS TAX	1338tt2 4077586241 00:03	\$0.08	
11/15/2011	LOCAL COMM. SERV TAX	1338tt3 4077586241 00:03	\$0.17	
11/15/2011	STATE COMM. SERV TAX	1338t 4077586241 00:03	\$0.17	
11/15/2011	STATE COMM. SERV TAX	1338t 4077586241 00:03		(\$0.17)
11/15/2011	ROOM CHARGE	1338	\$325.00	
11/15/2011	ROOM TAX	1338t	\$41.03	
11/15/2011	ROOM TAX	1338t	\$3.25	
11/15/2011	OCCLD SURCHARGE	1338t	\$325.00	
11/16/2011	ROOM CHARGE	1338	\$41.03	
11/16/2011	ROOM TAX	1338t	\$3.25	
11/16/2011	OCCLD SURCHARGE	1338t	\$325.00	
11/17/2011	Ck Out 05:35	*****7345 221833		(\$225.06)
11/21/2011	delay charg	*****9032 786659	\$225.06	(\$225.06)
11/21/2011	refund	*****7345		
11/29/2011	LONG DIST CALL	11290155759 credit issued phone call		(\$3.19)
11/29/2011	STATE COMM. SERV TAX	1129015575t1 PHONE SALES TAX		(\$0.22)
11/29/2011	GROSS RECEIPTS TAX	1129015575t2 GROSS RECEIPTS TAX		(\$0.08)
11/29/2011	LOCAL COMM. SERV TAX	1129015575t3 COUNTY PHONE TAX		(\$0.17)
11/29/2011	STATE COMM. SERV TAX	1129015575 COUNTY PHONE TAX		(\$0.17)
11/29/2011	STATE COMM. SERV TAX	1129015575 COUNTY PHONE TAX	\$0.17	
11/29/2011	STATE COMM. SERV TAX	1129015575 COUNTY PHONE TAX	\$3.66	
11/29/2011		*****9032		

Folio Balance: \$0.00

The Hotel has an agreement with the Orange County Convention Center (OCCC) and other properties in the Orange County Convention Center District (OCCLD) to pay one percent of the room rate as a surcharge (not subject to tax exemption). The OCCLD 1% surcharge shall be used to promote the Orange County Convention Center and tourist services in the vicinity of the Orange County Conventions Center District.

If I elect to pay by credit card, I understand that acceptance is subject to approval by the issuing organization; information necessary to charge my credit card account will appear on my itemized hotel folio (s) and be transmitted electronically in lieu of a sales draft; my liability for this bill is not waived and agree that in the event the indicated person, company, or association fails to pay, I will be held responsible.

### ① 호텔 Check-in/out 목록:

- 호텔예약 확인메일, 호텔 Voucher, 여행사 인보이스
- Check-in/out일자, 투숙자 이름, 1박당 요금이 확인되어야 함.

\*식비는 식대 금액으로 정산내역서에 기입

\*\*인터넷이용료, 통화료, 세탁서비스, 미니바 등 숙박에 부수하는 비용 지원 불가

이 서류는 영수증으로 증빙되지 않는 서류임.

# 8

## 숙박관련서류

- ① 호텔 Check in/out 목록
- ② 개인 카드영수증/송금확인서

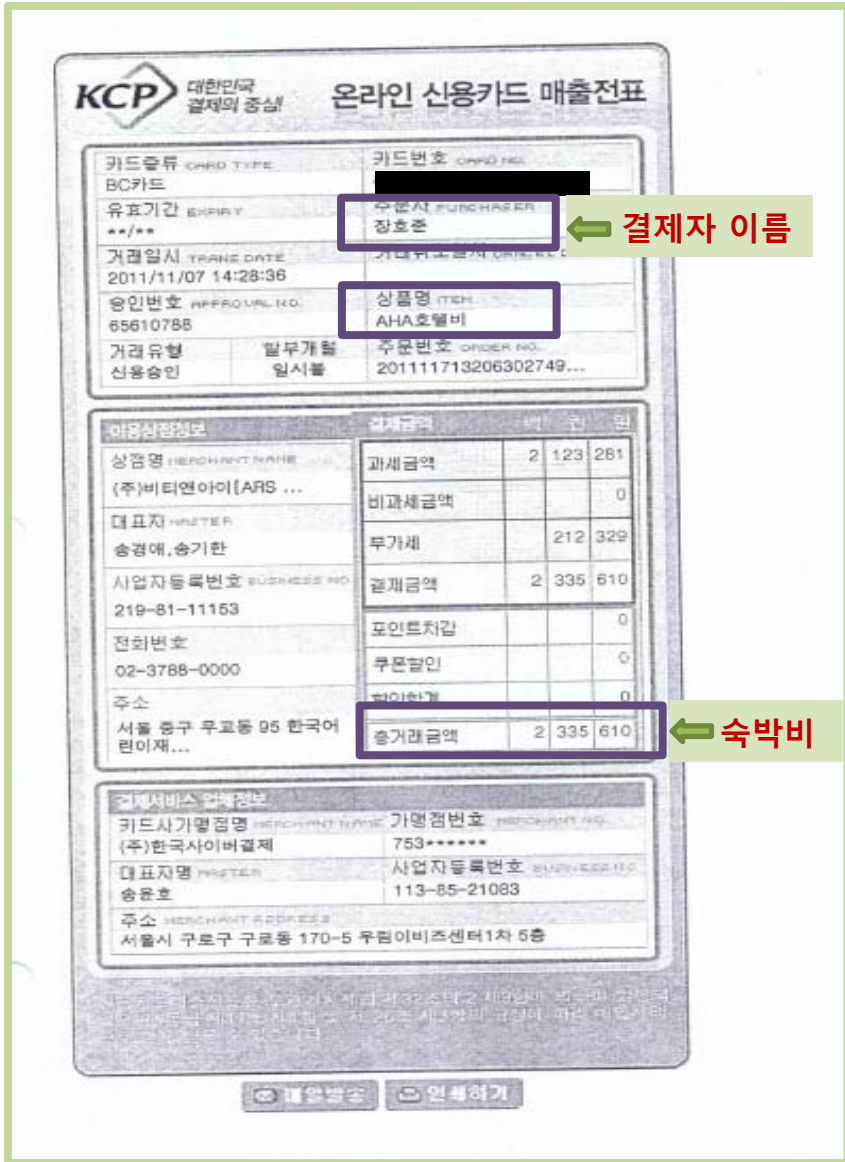

### ② 개인 카드영수증/송금확인서

:결제자 이름, 결제금액을 확인하는 서류

\*결제금액에 식대 및 지원불가항목(미니바, 인터넷 등)이 포함된 경우, 1박당 요금을 현지통화로 기입.

# 기타 사유서 관련

## < 사유서 >

성명	
학술대회명	
개최기간	
주관단체	

(사유 작성)

위의 내용은 사실이며,  
사실과 다를 경우 어떠한 법적 조치를 받더라도 이의가 없습니다.

2011. 00. 00

참가자 성명 (인)

한국제약협회

-출장보고서 및 인적 사항과 달리  
필수 제출 서류가 아님.

-항공구간 경유, 현장 등록 등의 별도의  
사유가 있으신 경우, 이 양식으로 작성.